

13 GCS-OVS 11

Uitspraak van de Geschillencommissie Schadeverzekeraars inzake een OVS-geschil

Betreft

Botsingsituatie 2, 4 of 6 van de OVS.

Partijen

Partij A; verzekeraar van de bestuurder van een personenauto, WA en casco verzekerd;

en

Partij B; verzekeraar van de bestuurder van een personenauto.

Partijen hebben zich ter verkrijging van een uitspraak van de Geschillencommissie Schadeverzekeraars tot deze commissie gewend ter beslechting van een geschil dat tussen hen is gerezen.

Feitelijke gegevens

In 2011 heeft in West-Friesland een aanrijding plaatsgevonden tussen de auto's van de verzekerden van partij A en partij B. De bij partij A verzekerde auto sloeg linksaf op een kruising waarbij deze op de weghelft bestemd voor het tegemoetkomende verkeer terecht kwam. De bij partij B verzekerde auto wilde op de kruising rechtsaf slaan. De auto's kwamen met elkaar in botsing, waardoor aan beide auto's schade is ontstaan. Tussen partijen is discussie over de vraag of de aanrijding in de zin van de OVS op of buiten het kruisingsvlak heeft plaatsgevonden.



De situatieschets is ontleend aan het door beide partijen ondertekende aanrijdingsformulier.

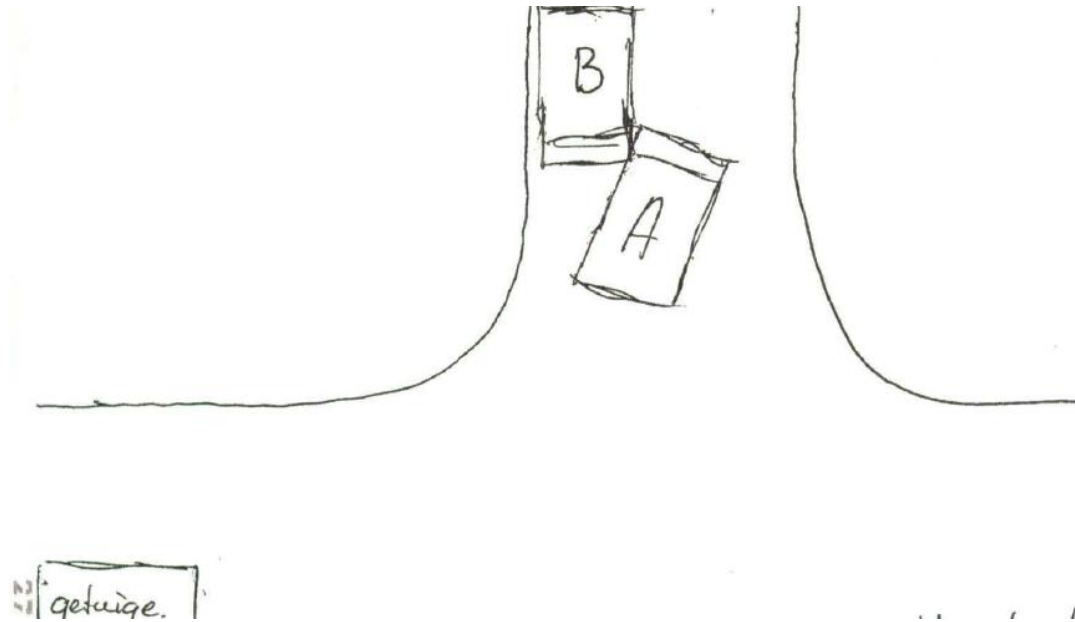

De situatieschets is ontleend aan de getuigenverklaring

Stellingname van partijen inzake de toepasselijkheid van de OVS

Partij A is primair van mening dat op deze botsing OVS 2 van toepassing is. Uit de schets op het door beide partijen ondertekende aanrijdingsformulier blijkt dat een deel van de bij partij A verzekerde auto zich nog op het kruisingsvlak bevond. Voor het geval een beroep op OVS 2 geen stand houdt, is partij A van mening dat subsidiair een beroep op OVS 6 kan worden gedaan omdat er verschil van mening is over de schuldvraag.

Partij B is van mening dat op deze botsing OVS 4 van toepassing is. Hoewel uit de situatieschets op het aanrijdingsformulier blijkt dat de auto van partij A zich nog met de rechterachterzijde op het kruisingsvlak bevond, moet de situatie op basis van alle gegevens beoordeeld worden. Naast het aanrijdingsformulier moeten ook de verklaring van de getuige en de aanvullende verklaring van de bestuurder van de bij partij B verzekerde auto beoordeeld worden. Hierbij wordt verwezen naar de uitspraken 10 GCS – OVS 01, 11 GCS – OVS 01 en 11 GCS – OVS 03. De onafhankelijke getuige heeft in zijn verklaring aangegeven dat de aanrijding op circa 20 meter van het kruisingsvlak heeft plaatsgevonden en heeft beide auto's ruim buiten het kruisingsvlak getekend. Aanvullend heeft de bestuurder van de bij partij B verzekerde auto verklaard dat de situatieschets van de getuige juist is en de botsing ver voor het kruispunt, te weten op ongeveer 20 meter, heeft plaatsgevonden. Omdat de bestuurder van de bij partij A verzekerde auto niet volledig op de eigen weghelft reed, is OVS 4 van toepassing op deze botsing.

Overwegingen van de commissie

In uitspraak 11 GCS – OVS 01 heeft de commissie geoordeeld dat de situatieschets op het aanrijdingsformulier een hulpmiddel is bij het vaststellen van de toedracht van de aanrijding en dat de schets altijd in combinatie met andere gegevens geïnterpreteerd zal moeten worden.

In uitspraak 13 GCS – OVS 01 heeft de commissie vervolgens aangegeven dat het aan de behandelaars is om de op de voorzijde van het schadeformulier aangegeven toedracht te beoordelen in samenhang met de andere stukken in het dossier.

De commissie stelt vast dat er, naast de door beide partijen ingevulde voorzijde van het aanrijdingsformulier en twee afzonderlijk ingevulde achterzijden, nog andere gegevens zijn, te weten een getuigenverklaring en een aanvullende verklaring van de bij partij B verzekerde bestuurder.



De commissie is van oordeel dat op grond van de verklaring van de onafhankelijke getuige, die wordt bevestigd door de bij partij B verzekerde bestuurder, aangenomen mag worden dat de aanrijding buiten het kruisingsvlak heeft plaatsgevonden.

Bindend advies

De commissie is van oordeel dat deze schade onder OVS 4 valt in het nadeel van partij A.

Aldus beslist op 3 december 2013 door mr. P.O.G. van den Berg, J. van den Heuvel, mr. J.G. Hoekstra, mw. mr. A.W. Manso Cabrerros - Hendriks en mr. L.G. Stiekema, leden van de Geschillencommissie Schadeverzekeraars, in tegenwoordigheid van mw. mr. M. Beugel, secretaris.

mr. L.G. Stiekema
voorzitter

mw. mr. M. Beugel
secretaris