duurzaa M Kollektief Beleggen

Hoe zorgen we voor een duurzaamheidslag voor MKB in 2030?

Het merendeel van de MKB bedrijven doen op dit moment weinig tot niets aan duurzaamheid, ook al zouden ze het willen en beseffen ze het belang van duurzaam ondernemen voor de toekomst.

Op dit moment lukt het MKB bedrijven nog niet hiermee aan de slag te gaan, de voornaamste redenen:

- Niet veel aan duurzaamheid kunnen doen
- Geen tijd of te weinig mankracht
- Weinig impact kunnen maken
- Geen concreet voordeel kunnen behalen

> **'Wij MKB ondernemers hechten veel waarde aan het imago wat we uitstralen op de lokale community, en we zijn bereid daarin te investeren.'**

Waarom Duurzaam Kollektief Beleggen?

De lokale gezamenlijke aanpak past bij MKB

MKB bedrijven willen graag lokale maatschappelijke waarde creëren. Dit doen ze vaak al door bijvoorbeeld sponsor te zijn van een lokale voetbalclub. Ze gaan graag samenwerkingen aan met andere ondernemers in de buurt om elkaar te ondersteunen. Dit initiatief speelt hierop in en draagt bij aan de identiteit van de buurt, leefbaarheid en sociale cohesie.

Verzekeraars hebben zo grote impact op duurzaamheid

Als je als verzekeraar impact wil maken ten aanzien van duurzaam beleggen of investeren kies dan voor het mkb, **99,9%** van de bedrijven is namelijk een mkb bedrijf. Met Duurzaam Kollektief Beleggen kan de verzekeraar een faciliterende rol aannemen en haar naam hieraan verbinden.

Wij presenteren Duurzaam Kollektief Beleggen

Duurzaam Kollektief Beleggen is een community dat lokale MKB bedrijven ondersteunt om gezamenlijk maatschappelijke waarde te creëren. Premies van verzekerde MKB bedrijven worden belegd in duurzame lokale initiatieven, zoals een voedselbos, zonnepark of ander duurzaam initiatief. Zo wordt verduurzamen laagdrempelig en zorgen we dat het MKB daadwerkelijk impact kan maken en voelen door de gezamenlijke aanpak.

- Community van MKB ondernemers
- Zichtbaarheid op lokaal niveau
- Duurzame keuzes worden bereikbaar

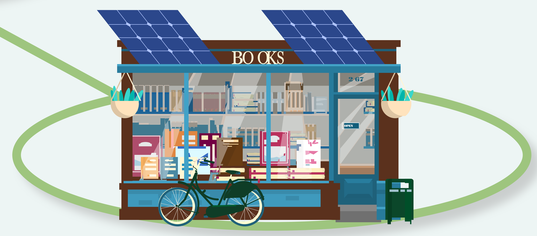

Vervolgstappen

- Verken de markt om te zien wat verzekeraars kunnen betekenen in het verduurzamen van MKB
- Evalueer of het Verbond een rol kan innemen in dit proces en daarbij de transitie kan maken van financieel rendement naar maatschappelijk rendement

Maikel Estridge, Kiona Dolmans, Corné Kuijt, Damon van der Velden en Muriel Versteeg